

CERTIFICADO EXAMEN MEDICO OCUPACIONAL DE PRE INGRESO**SEDE:** CENDIATRA CAJICÁ**DIRECCIÓN:** Carrera 5 #9-26 Sur, Sabana Park torre 5 oficina 209, Calahorra**CIUDAD DE LA SEDE:** CAJICA**TELÉFONO:** 6018793655 - 6018793664**EMAIL:** citas.cajica@cendiatra.com**FECHA EXAMEN:** 2024-08-31**Nombres y apellidos:** MARIA FERNANDA GOMEZ SANCHEZ
Fecha de nacimiento: 31/03/1995
Empresa: PARTICULAR
Empresa usuaria:
Cargo: CONTRATISTA**CC:** 1075675658
Edad: 29 **Sexo:** FEMENINO
Fecha ingreso: 2024-08-31 / 08:54:00
Fecha salida: 2024-08-31 / 09:59:30**EXÁMENES REALIZADOS**

- EXAMEN MEDICO OCUPACIONAL DE PRE INGRESO
- GLUCOSA EN SUERO, U OTRO FLUIDO DIFERENTE A ORINA
- ENFASIS OSTEOMUSCULAR
- EXAMEN OPTOMETRICO
- PERFIL LIPIDICO

CONCEPTO DE APTITUD:

APTO CON PATOLOGÍAS QUE NO IMPIDEN SU DESEMPEÑO

:

SE SUGIERE CONTROL PROGRAMAS VIGILANCIA EPIDEMIOLOGICA:
CONDICIÓN VISUAL:

CARDIOVASCULAR:

RECOMENDACIONES:

ACUDIR A CONSULTA MÉDICA EN SU EPS PARA MANEJO Y CONTROL POR:: SE RECOMIENDA REALIZAR SEGUIMIENTO Y CONTROL POR PARTE DE LA EPS A LA CUAL SE ENCUENTRA AFILIADO.

NUTRICIONALES - CAMBIOS DE ESTILOS DE VIDA:

VALORACIÓN OPTOMÉTRICA:

CONTROL ANUAL.
USO DE CORRECCION VISUAL.

La presente certificación se expide en base a la historia clínica ocupacional del trabajador, la cual tiene carácter confidencial y su manejo está regulado por la Resolución 1995 de 1999, Resolución 2346 de 2007, Resolución 1918 de 2009. Acepto las anteriores valoraciones Médicas realizadas, hago constar que la información suministrada sobre mi condición de salud es verdadera, y me comprometo a cumplir las recomendaciones y las restricciones a que haya lugar. Cualquier omisión o falsedad será causa justa de finalización del contrato. Artículo 62 CST. La firma de este documento no significa aceptación de los conceptos médicos expresados y de su contenido. Sirve adicionalmente para constatar quien presento la valoración.

DR. MARIA ISABEL FAWCETT C.
MEDICO ESPECIALISTA EN
SEGUIMIENTO Y CONTROL DEL TRABAJO
RES. 14311 del 18/02/2022MARIA ISABEL FAWCETT
CARDENAS
RM: 45520636
Firma y sello del médicoMARIA FERNANDA GOMEZ
SANCHEZ
CC: 1075675658
Firma del paciente

Sedes Bogotá

Principal - Centro - Connecta 26 - Norte 106 - Norte 83
- Norte 86 - Occidente 1 - Occidente 2 - Sur 1 - Sur 2 -
Zona Franca Fontibón

Sedes Nacionales

Barranquilla - Bello - Bucaramanga - Buenaventura - Cajicá - Cali
Éxito San Fernando - Cali La Flora - Cali Versalles - Cartagena -
Ibagué - Manizales - Medellín Aguacatala - Medellín Alpujarra -
Medellín La América - Montería - Pereira - Santa Marta -
Villavicencio

RECOMENDACIONES MÉDICAS OCUPACIONALES

SEDE: CENDIATRA CAJICÁ

DIRECCIÓN: Carrera 5 #9-26 Sur, Sabana Park torre 5 oficina 209, Calahorra

CIUDAD DE LA SEDE: CAJICA

TELÉFONO: 6018793655 - 6018793664

EMAIL: citas.cajica@cendiatra.com

FECHA EXAMEN: 2024-08-31

Nombres y apellidos: MARIA FERNANDA GOMEZ SANCHEZ
Fecha de nacimiento: 31/03/1995
Empresa: PARTICULAR
Empresa usuaria:
Cargo: CONTRATISTA

CC: 1075675658
Edad: 29 **Sexo:** FEMENINO
Fecha ingreso: 2024-08-31 / 08:54:00
Fecha salida: 2024-08-31 / 09:59:30



Las presentes recomendaciones se expiden con base a su historial clínico ocupacional.

Recomendaciones generales, laborales y extralaborales:

1. ACUDIR A CONSULTA MÉDICA EN SU EPS PARA MANEJO Y CONTROL POR:: SE RECOMIENDA REALIZAR SEGUIMIENTO Y CONTROL POR PARTE DE LA EPS A LA CUAL SE ENCUENTRA AFILIADO.
2. NUTRICIONALES - CAMBIOS DE ESTILOS DE VIDA:
3. VALORACIÓN OPTOMÉTRICA: CONTROL ANUAL. USO DE CORRECCION VISUAL.

DR. MARIA ISABEL FAWCETT C.
MÉDICO ESPECIALISTA EN
UNIVERSIDAD DEL VALLE DE CALAHORRA
RES. 14311 del 16/02/2022

MARIA ISABEL FAWCETT
CARDENAS
RM: 45520636
Firma y sello del médico



MARIA FERNANDA GOMEZ
SANCHEZ
CC: 1075675658
Firma del paciente

Firma responsable del SG-SST de la empresa.

Sedes Bogotá

Principal - Centro - Connecta 26 - Norte 106 - Norte 83
- Norte 86 - Occidente 1 - Occidente 2 - Sur 1 - Sur 2 -
Zona Franca Fontibón

Sedes Nacionales

Barranquilla - Bello - Bucaramanga - Buenaventura - Cajicá - Cali
Éxito San Fernando - Cali La Flora - Cali Versalles - Cartagena -
Ibagué - Manizales - Medellín Aguacatala - Medellín Alpujarra -
Medellín La América - Montería - Pereira - Santa Marta -
Villavicencio

REPORTE LABORATORIO CLÍNICO

SEDE: CENDIATRA CAJICÁ

DIRECCIÓN: Carrera 5 #9-26 Sur, Sabana Park torre 5 oficina 209, Calahorra

CIUDAD DE LA SEDE: CAJICA

TELÉFONO: 6018793655 - 6018793664

EMAIL: citas.cajica@cendiatra.com

FECHA EXAMEN: 2024-08-31

CC: 1075675658

Nombres y apellidos: MARIA FERNANDA GOMEZ SANCHEZ

Fecha de nacimiento: 31/03/1995

Edad: 29 **Sexo:** FEMENINO **RH:** O +

Teléfono:

Empresa: PARTICULAR

Empresa usuaria:

Cargo: CONTRATISTA

Fecha ingreso: 31/08/2024

Fecha salida: 31/08/2024



GLUCOSA EN SUERO, U OTRO FLUIDO DIFERENTE A ORINA

RESULTADO

98.2

UNIDAD DE MEDIDA

MG/DL

VALOR DE REFERENCIA

NORMAL: 70-100 MG/DL,
AGA: >100-125MG/DL,
DM: >126

ADJUNTAR RESULTADO

CARGAR ARCHIVO

Tatiana Paola Molina G.

*Tatiana Paola Molina G.
Cc. 1013586268
Bacterióloga - UCMC*

TATIANA PAOLA MOLINA

RM: 1013586268

Firma y sello del médico

Sedes Bogotá

Principal - Centro - Connecta 26 - Norte 106 - Norte 83
- Norte 86 - Occidente 1 - Occidente 2 - Sur 1 - Sur 2 -
Zona Franca Fontibón

Sedes Nacionales

Barranquilla - Bello - Bucaramanga - Buenaventura - Cajicá - Cali
Éxito San Fernando - Cali La Flora - Cali Versalles - Cartagena -
Ibagué - Manizales - Medellín Aguacatala - Medellín Alpujarra -
Medellín La América - Montería - Pereira - Santa Marta -
Villavicencio

Código: Versión: Fecha:

REPORTE LABORATORIO CLÍNICO

SEDE: CENDIATRA CAJICÁ

DIRECCIÓN: Carrera 5 #9-26 Sur, Sabana Park torre 5 oficina 209, Calahorra

CIUDAD DE LA SEDE: CAJICA

TELÉFONO: 6018793655 - 6018793664

EMAIL: citas.cajica@cendiatra.com

FECHA EXAMEN: 2024-08-31

CC: 1075675658

Nombres y apellidos: MARIA FERNANDA GOMEZ SANCHEZ

Fecha de nacimiento: 31/03/1995

Edad: 29 **Sexo:** FEMENINO **RH:** O +

Teléfono:

Empresa: PARTICULAR

Empresa usuaria:

Cargo: CONTRATISTA

Fecha ingreso: 31/08/2024

Fecha salida: 31/08/2024

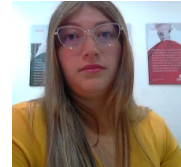

PERFIL LIPIDICO

COLESTEROL TOTAL

RESULTADO.CT	RESULTADO	UNIDAD DE MEDIDA	VALOR DE REFERENCIA
	222	MG/DL	DESEABLE: < 200 MG/DL, INTERMEDIO ALTO: 200-239 MG/DL, ALTO: IGUAL O > 240 MG/DL

TRIGLICERIDOS

RESULTADO.TG	130	MG/DL	NORMAL:<150MG/, INTERMEDIO:150 - 199MG/DL, ALTO:200 - 499MG/DL, MUY ALTO: IGUAL O >500MG/DL
--------------	-----	-------	---

COLESTEROL DE ALTA DENSIDAD HDL

RESULTADO.HDL	51	MG/DL	NORMAL:>40 MG/DL
---------------	----	-------	------------------

COLESTEROL DE BAJA DENSIDAD [LDL] AUTOMATIZADO

RESULTADO.LDL	145.00	MG/DL	OPTIMO:<100 MG/DL, CERCANO AL OPTIMO: 100 -129 MG/DL, INTERMEDIO ALTO: 130 -159 MG/DL, ALTO: 160 -189 MG/DL, MUY ALTO: IGUAL O >190 MG/DL
---------------	--------	-------	---

ADJUNTAR RESULTADO

ADJUNTA FORMATO

Tatiana Paola Molina G.

Tatiana Paola Molina O.
CC. 1013586268
Bacterióloga - UCMC

TATIANA PAOLA MOLINA

RM: 1013586268

Firma y sello del médico

Sedes Bogotá

Principal - Centro - Connecta 26 - Norte 106 - Norte 83 - Norte 86 - Occidente 1 - Occidente 2 - Sur 1 - Sur 2 - Zona Franca Fontibón

Sedes Nacionales

Barranquilla - Bello - Bucaramanga - Buenaventura - Cajicá - Cali - Éxito San Fernando - Cali La Flora - Cali Versalles - Cartagena - Ibagué - Manizales - Medellín Aguacatala - Medellín Alpujarra - Medellín La América - Montería - Pereira - Santa Marta - Villavicencio